GRACIAS A TI SEÑOR

Transcripción:
D H M

AUTOR:
Miguel A. Huerta

mp *dolce*

1.Con gra - ti - tud el al - ma te vie - ne_a de - di - car,
2.Nun - ca ca - mi - no so - lo siem - pre_a mi la - do_es - tás,
3.Cuan -to_a - nhe - la - ba_el al - ma es - tar a quí Se - ñor,

mp

un - a_her - mo - sa_a - la - ban - za Se - ñor por tu bon - dad,
tu pre - sen - cia_en mi vi - da es mi fe - li - ci - dad,
en - tre tu san - to pue - blo en ple - na co - mu - nión,

5

por tu mi - se - ri - cor - dia y tu pre - cio - sa paz,
nun - ca me de - sam - pa - ras en cruel ad - ver - si - dad,
cuan - ta_a - le - grí - a sien - te Se - ñor el co - ra - zón,

9

que cual in - cien - so lle - gue tu ros - tro_a per - fu - mar.
siem - pre me das con - sue - lo nun - ca me de - ja - rás.
por e - so te can - ta - mos can - tos con to - do_a - mor.

13

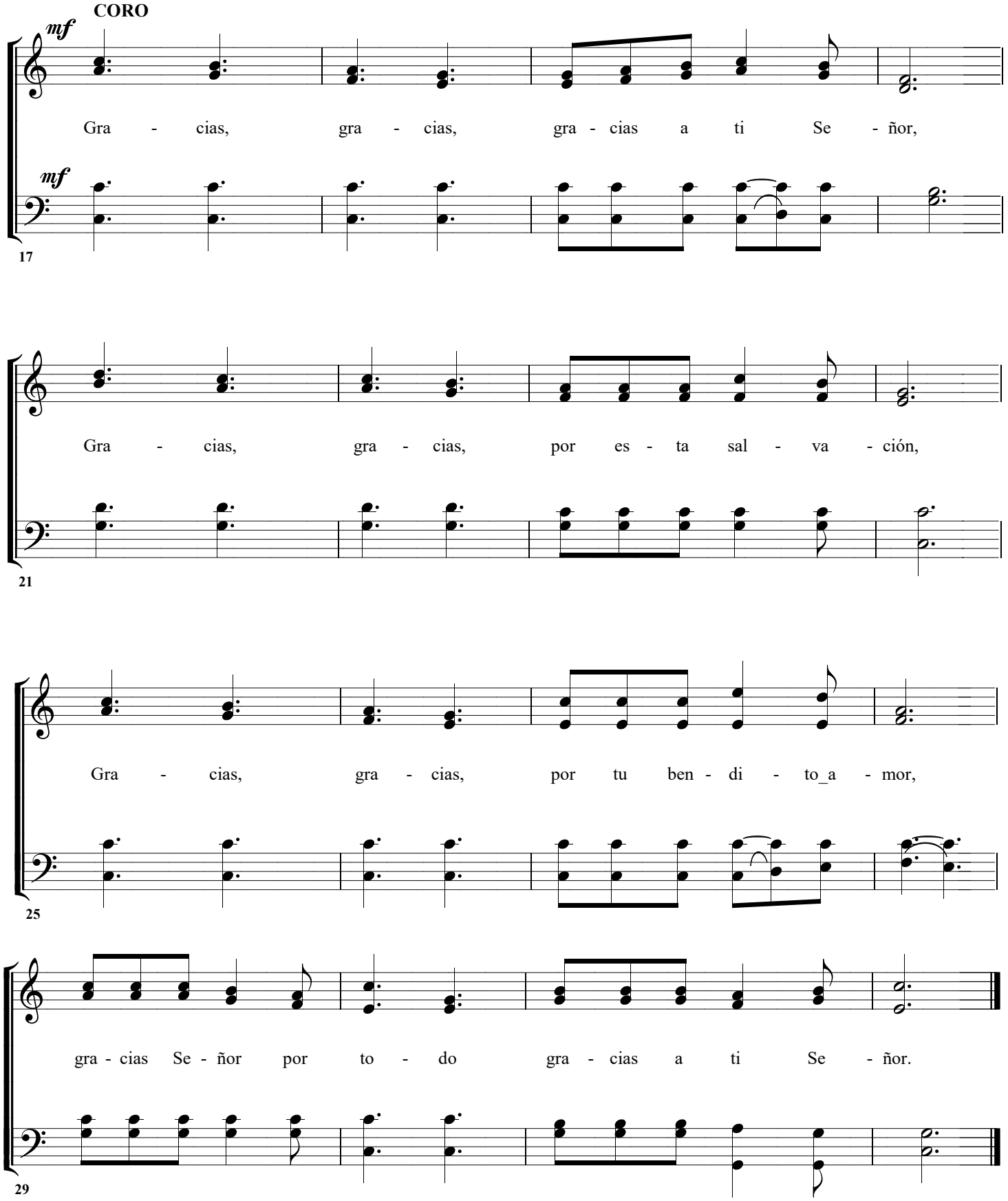
CORO
mf
Gra - cias, gra - cias, gra - cias a ti Se - ñor,
mf
17
Gra - cias, gra - cias, por es - ta sal - va - ción,
21
Gra - cias, gra - cias, por tu ben - di - to_a - mor,
25
gra - cias Se - ñor por to - do gra - cias a ti Se - ñor.
29